GOULIEN

MAIRIE DE GOULIEN
BOURG
29770 GOULIEN

Tél. : 02 98 70 06 04
Fax : 02 98 70 21 12
@ : goulien.mairie@orange.fr

LE MOT DU MAIRE

A l'aube d'une nouvelle année, on fait le bilan de l'année passée et on prépare l'avenir. En ouvrant les journaux, en écoutant la radio ou en regardant la télévision, on est assailli de mauvaises nouvelles et de sombres perspectives, les français sont le peuple le plus pessimiste de la terre. Et si on parlait ,un peu de ce qui va bien … à Goulien.

Sept naissances en 2011, c'est un record depuis de nombreuses années, le recensement nous montrera si on a vraiment réussi à enrayer la chute démographique et nous continuerons à travailler dans ce sens en créant un nouveau lotissement.

La vie associative n'a jamais été aussi riche, de nouvelles activités se sont créées, comme le club informatique, les courses cyclistes du 11 septembre ont laissé un beau souvenir chez les coureurs , les organisateurs et les spectateurs, elles auront donc lieu de nouveau en 2012.

La nouvelle muséographie de la Maison du vent est une belle réussite, appréciée par les visiteurs, le camping municipal rénové a connu une hausse de fréquentation.

Les finances de la commune étant saines, nous pouvons envisager l'avenir sereinement, en adaptant nos investissements aux nouveaux besoins de la population et des associations.

Que 2012 vous apporte joie, santé et réussite dans toutes vos activités,

Bloavez mad ha yec'hed mad d'an holl

Henri Goardon

ÉTAT CIVIL

NAISSANCES

Le 15 mars	Ösel HEBERT RONCIN - Kermaden
Le 11 juillet	Kélia GORAGUER - 5 Lot. Menez Bihan
Le 28 juillet	Jordan LE BRAS - 7 Lot. Ar Parou
Le 4 août	Ethann LOUARN - 12 Lot. Menez Bihan
Le 25 août	Nina FLOCH - 6 Lot Menez Bihan
Le 28 septembre	Jonas QUILLIVIC - 4 Lot. Menez Bihan
Le 13 décembre	Mallory NORMANT - Kergulan

DECES

Le 7 janvier	Roger ANSQUER - Pen Ar Menez
Le 22 février	Armand KERAVEC - Manoir de Lézouac'h
Le 17 septembre	Jean KERISIT - Kerguerriec

URBANISME

Certificats d'Urbanisme (CU)

17 demandes déposées :

- 12 pour information d'urbanisme
- 4 pour constructibilité terrain
- 1 pour la création d'un nouveau lotissement communal

Déclarations Préalables (DP)

15 demandes déposées :

- 5 pour installation d'un abri de jardin
- 3 pour mise en place de fenêtres de toit
- 2 pour ouverture de fenêtres
- 1 pour création d'un lotissement
- 2 pour pose de panneaux solaires photovoltaïques
- 1 pour division foncière
- 1 pour mise en place d'isolation extérieure

Permis de Construire (PC)

13 demandes déposées :

- 2 pour bâtiment agricole
- 5 pour extension maison d'habitation
- 2 pour rénovation maison d'habitation
- 1 pour rénovation d'une remise
- 1 pour abri à véhicules
- 2 pour transformation de remise en habitation

PROJET D'UN NOUVEAU LOTISSEMENT

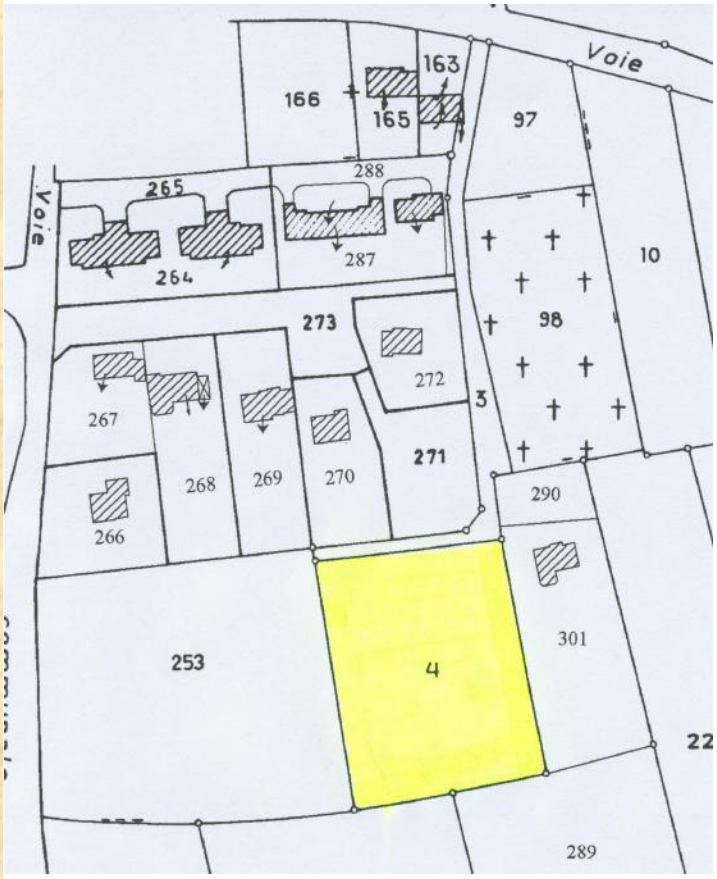

Après les sept lots du lotissement Ar Parou et les neuf lots de Menez Bihan, tous vendus, un nouveau lotissement est à l'étude sur un terrain de 3 760 m^2, situé au sud du lotissement Ar Parou, l'accès se faisant par la venelle du Parou longeant le mur du cimetière. Il devrait comporter 4 ou 5 lots destinés à des constructions individuelles.

Une consultation est en cours pour choisir un cabinet de géomètres experts, chargés de préparer le dossier de demande d'autorisation de lotir après étude des modalités de desserte en voirie, eau, électricité, téléphone et des systèmes d'assainissement.

Les personnes intéressées par l'acquisition éventuelle d'un lot ,peuvent déjà se faire connaître à la mairie.

TRAVAUX EN COURS

Eclairage public

Les lampadaires existants au bourg datant de 1986, il était devenu nécessaire de les renouveler. Un marché a été passé avec la société Citelum (filiale de Veolia et EDF) pour le remplacement, à l'identique, de 10 candélabres et 2 consoles murales.

En outre, six autres lampadaires seront installés : trois au lotissement de Pen ar menez ,et trois au lotissement de Menez Bihan. Le montant total des travaux s'élève à 22 172 € TTC. Le chantier devrait débuter fin janvier,

Programme de voirie

Le programme de travaux de voirie 2011 n'ayant pu être réalisé à l'automne dernier, il débutera au cours du mois de janvier. Il a été confié à l'entreprise Le Roux pour un montant de 61 963 € TTC.

Il comprend, notamment, la réalisation au stade de Kerros, d'un revêtement tricouche devant les vestiaires (1 000 m2), des empierrements et des revêtements sur des voies d'accès à Kergulan, Kerbrizel, Kerspern, Venelle du Trieur, Venelle du presbytère, lotissement de Pen ar Menez, Brehonnet, Trévern et un empierrement à Kerguerrien.

Dans le cadre du budget 2012, un autre programme de travaux sera défini. Il sera réalisé dans le courant de l'année.

PLUVIOMETRIE 2011

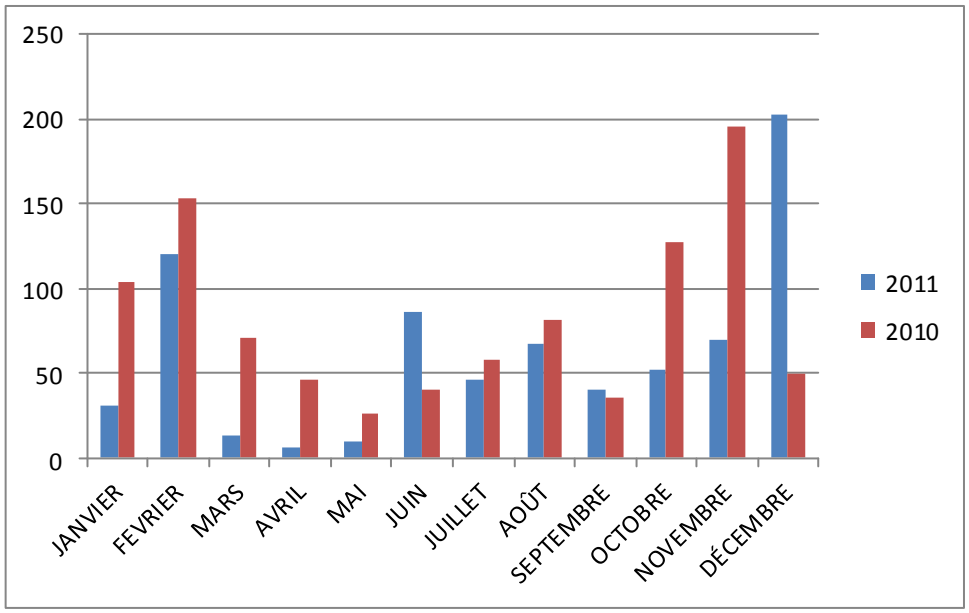

Janvier :	31
Février :	121
Mars :	14
Avril :	6
Mai :	10
Juin :	86
Juillet :	46
Août :	67
Septembre :	40
Octobre :	52
Novembre :	70
Décembre :	203
TOTAL 2011 :	**746**
TOTAL 2010 :	**991**

LA VIE PAROISSIALE

A VOS AGENDAS

– **Dimanche 19 février**
Trocs et Puces à la salle polyvalente de Confort-Meilars, manifestation organisée par l'Ensemble Paroissial pour financer la venue de l'Ensemble Paroissial de la Baie du Kernic.
Si vous souhaitez vous débarrasser d'objets divers devenus inutiles chez vous, n'hésitez pas à contacter Yves Rozec (02.98.70.22.22) ou Anne-Marie Ansquer (02.98.70.21.14) qui les collecteront et les proposeront à la vente. Merci d'avance à tous.

– **Dimanche 15 avril**
L'Ensemble Paroissial de la Baie de Kernic (Plouescat, Cléder…) rend visite à notre Ensemble Paroissial.

– **Vendredi 27 avril, samedi 28 avril, dimanche 29 avril**
Visite pastorale de notre évêque, Mgr Jean-Marie Le Vert, dans le doyenné Cap Sizun - Douarnenez - Haute Bigoudénie.

– **Jeudi 17 mai**
Premières communions à Plouhinec à 10h30

– **Dimanche 27 mai - Pentecôte**
Fête diocésaine de clôture de Mission 2012 à Landévennec

– **Dimanche 10 juin**
Communion Solennelle à Pont-Croix à 10h30

Restauration du patrimoine

Après la restauration de la bannière Saint Anne / Sainte Famille l'an dernier, l'entreprise « l 'Art et la Bannière » va maintenant restaurer celle de Saint Sébastien / Saint Etienne (ci-contre).

Funérailles 2011

– Roger Ansquer	Pen Ar Menez
– Arlmand Kéravec	Manoir de Lézoualc'h
– Jean Kérisit	Kerguerriec
– Henri Le Pape	Brest
– Chantal François	Lorient

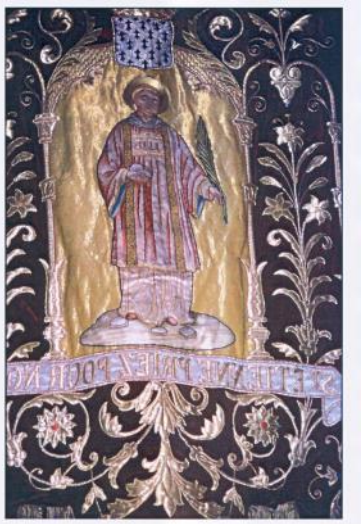

Obsèques

Pour l'organisation d'obsèques, vous devez contacter Yves Rozec (02.98.70.22.22) ou Anne-Marie Ansquer (02.98.70.21.14)

SUR LES PAS DE S^{T} GOULIEN

Au 16è siècle, l'historien Bertrand d'Argentré, parlant de Saint Goulien, s'exprime ainsi : « quelques années avant sa mort, il se retira en un lieu propre et commode à la solitude et à la contemplation au lieu-dit La Motte-Merioul en Saint Didier à quatre lieues de Rennes; il s'y bastit un petit oratoire et y finit sa vie en austère pénitence ».

Continuons donc sur les traces de Saint Goulien et rejoignons donc Saint Didier qui se trouve à 16 kilomètres à l'est de Rennes, près de Châteaubourg. Cette commune qui, dans la première moitié du XX^{è} siècle, comptait 600 habitants, en compte aujourd'hui plus de 1 700 (34% d'augmentation depuis le recensement de 1999). Il faut dire que nous sommes à mi-chemin de deux grands pôles d'emplois : Rennes et Vitré. Les constructions nouvelles ont donc fleuri ici. Mais au cœur de la commune, le vieux bourg est là avec sa coquette église.

Si à Taupont (56), la pizzéria « le Père Golven » confirmait bien que nous marchions dans les pas de Saint Goulien, ici, devant l'église, c'est l'école « Saint Goulven » qui nous dit que nous sommes bien sur le chemin de notre Saint patron.

Au cœur du bourg, l'église où nous sommes accueillis par Pierre Souvestre, son épouse et sa sœur, fidèles paroissiens de l'ensemble paroissial « Saint Goulien près la Peinière »

Jolie petite église, avec de beaux retables du 18^{è} siècle. A droite du maître autel, une statue de Saint Golven. Décidément, si notre saint a préféré la vie d'ermite, ses fidèles ont toujours préféré le représenter avec crosse et mitre d'évêque.

Sous l'autel, un gisant, celui d'une sainte au nom peu familier, Sainte Liporympe, avec quatre reliquaires, dont l'un de Saint Golven.

A S^T DIDIER (ILE-ET-VILAINE)

Selon la tradition, c'est à un kilomètre au sud du bourg qu'a vécu Saint Golven. Là, en pleine campagne, près d'une ferme, un petit bois : le bois de Saint Golven. Nous sommes bien là à la Motte Mérioul, là où selon une tradition Saint Golven a vécu la fin de sa vie. On a du mal a imaginer qu'il est venu ici, loin du monde, loin du bruit. A 300 mètres passe aujourd'hui le grand axe de circulation Rennes - Paris !

Et pourtant ce petit bois, épargné au milieu de vastes terres cultivées, apparaît comme un témoin d'un lointain passé. Ici se dresse un calvaire de granit et de chaque côté une grande niche-chapelle abritant une statue haute de deux mètres, à droite Saint Golven, à gauche Notre Dame de Lourdes. Ces constructions, datant de la fin du XIX^è siècle, ont remplacé une vieille croix de bois marquant l'emplacement de l'ermitage de Saint Golven dont la clôture serait indiquée par les vestiges d'un petit fossé.

Pierre Souvestre, notre guide, a mené, avec l'aide de ses amis du club des anciens, une restauration de l'oratoire, il y a une quinzaine d'années. Le 7 juillet 1996, une grande célébration paroissiale sur les lieux marqua la fin des travaux.

Ainsi à Saint Didier, loin de son Léon natal, Saint Golven est-il toujours vénéré par les chrétiens qui gardent mémoire du lieu où il mourut en 616 selon une tradition immémoriale.

Yves ROZEC (à suivre)

Villages disparus à Goulien...

Au cours du temps, des maisons ont été abandonnées, et des villages ont disparu. Des toponymes des relevés cadastraux et des aveux seigneuriaux en portent encore la trace. En voici quelques-uns, et la liste n'est pas forcément exhaustive :

Kermarzin : Le lieu ne semblait déjà plus habité au début du 17ème siècle. Il appartenait à une famille Castel. Sa localisation est encore à établir, sans doute au sud de la commune, où il y avait un « Pont Kermazin » entre Mesmeur et Moulin Brotel.

Kermoal : Situé précisément à la moitié du chemin entre Kerbeulec et Trovreac'h, le village comprenait en 1760 une rangée de cinq maisons « *ayant portes et fenestres au midy, toutes couvertes de paille* ». Il était encore bien présent sur le premier relevé cadastral de 1836, avec trois maisons mitoyennes. Dix ans plus tard, il y avait encore au moins deux foyers à Kermoal : Ambroise Bourbé, cultivateur, et Marie Jeanne Pennamen sa femme d'une part, et Alain le Nair d'autre part.

Kernin : Hyacinthe le Carguet rapporte que selon la tradition, une chapelle consacrée à Madeleine, sainte patronne des lépreux, aurait existé au sud de Kergond'hui. On trouve effectivement sur l'ancien cadastre de 1836, à l'écart de toute habitation, les traces d'un enclos bien visible en rupture avec le parcellaire des champs cultivés aux alentours, entre Kergond'hui et Kerspern. Le lieu était presque entièrement ceinturé par un chemin devenu inutile depuis longtemps. Les noms des parcelles à l'intérieur de l'enclos ne semblent pas avoir retenu la mémoire d'une chapelle, mais plutôt l'existence d'un village nommé Kernin.

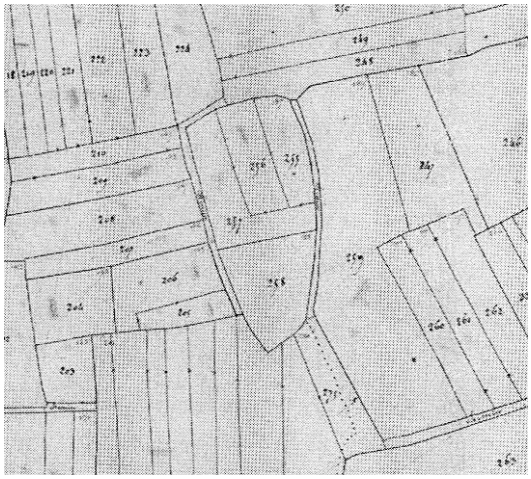

Runevez : Le village de Runevez, traduit en français par « Rue Neuve », cité sur nombre de documents jusqu'au début du 18ème siècle, était proche du village de Mesmeur. Il disparait ensuite. En 1678 notamment, on mentionnait que le champ nommé « *parc en goff* » à Mesmeur, jouxtait le vieil étage nommé Runevez, proche de la maison presbytérale. Ce champ est au nord de la route de Cléden, et au sud du ruisseau qui dévale vers Pont-Louis. Runevez se trouvait donc sans doute entre Mesmeur et la route de Cléden.

Kevraou : En 1678, la tenure de "Kervauguan" (Kervalguen) appartenait à Jean Quillivic, sieur de Lervily, bourgeois et marchand d'Audierne. Elle était exploitée par Luc le Parisy, qui y demeurait, Elle était située « au village de Kervauguan et de Kervraou », sans qu'il soit établi plus de distinction. Le lieu de Kervraou était sans doute une ancienne tenure dont les terres avaient été assimilées au village de Kervalguen.

Thierry Gloaguen

(sources : Archives départementales du Finistère et de Loire-Atlantique)

KASTELL AR ROC'H

Situé dans la partie « historique » de la réserve, au Nord de Kergulan, Kastell ar Roc'h est à 88 m au dessus du niveau de la mer, le point culminant de la côte de Goulien.

La traduction littérale en français serait ,le « château du rocher », mais ici le terme Kastell signifie plutôt la tour comme à Kastell Kozh à Beuzec Cap Sizun et la pointe du Kastell Meur à Cléden Cap Sizun. On y trouve en effet, à son sommet, les vestiges d'une construction en pierre et quelques ardoises. La fréquentation du site était très ancienne, probablement depuis le moyen âge.

D'après Jean Yves Monnat, une légende voudrait que ce soit l'endroit d'où, pour la première fois au cours de sa fuite devant la mer, le Roi Gradlon, ait arrêté son cheval et se soit retourné pour regarder la ville d'Ys engloutie.

Kastell ar Roc'h a longtemps abrité une population d'oiseaux de mer très nombreuse : guillemots, macareux, pingouins, mouettes tridactyles, cormorans huppés.

Labour Gwechall

L'Association LABOUR GWECHALL vous souhaite une bonne et heureuse année 2012.

Le nombre de participantes a augmenté, le dynamisme et la bonne entente sont bien présents.

L'année 2011 a permis à nos Brodeuses sur Filet d'exprimer leur imagination :

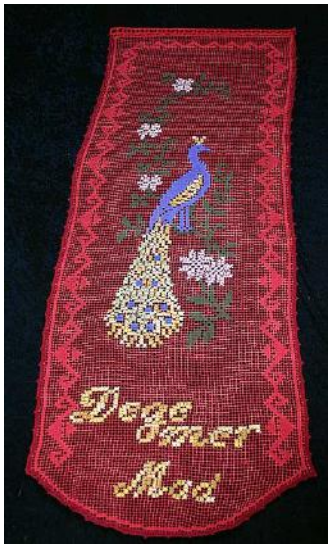

Les séances mensuelles d'Art Floral sont toujours synonymes de magnifiques créations :

Pour nous récompenser du travail accompli, nous sommes parties en voyage fin juin à l'Ile de Bréhat.
Le Père Noël est même venu nous rendre visite !

Gageons que cette année 2012 sera très prolifique !

ASSOCIATIVE

LE TELETHON 2011

Comme chaque année, la salle communale s'est transformée en crêperie à l'occasion du week-end de soutien au Téléthon.

Cette année encore la solidarité était bien présente. Les ingrédients offerts par les gouliénois ont permis aux différents bénévoles de confectionner la pâte puis les crêpes salées et sucrées servies à table pour le plus grand bonheur de tous.

955 € ont été reversés à l'AFM soit 795 € de ventes de crêpes et 160 € de dons.

Merci à tous !

VIDEO CINE

Pour 8€ par an et par famille, la bibliothèque, avec le vidéo ciné, vous offre la possibilité de visionner chaque mois un film récent à la salle audiovisuelle de la Maison du Vent.

Voici la liste des films diffusés en 2011 :

LE VILAIN - LA TETE EN FRICHE - COPACABANA - L'ITALIEN - NO ET MOI - L'HOMME QUI VOULAIT VIVRE SA VIE - POTICHES - UN BALCON SUR LA MER - LE FILS A JO - LE DISCOURS D'UN ROI - TOUT CE QUI BRILLE - RIO (film enfants)

Le choix du film se fait selon vos goûts,
n'hésitez donc pas à donner votre avis pour les prochaines diffusions.

La bibliothèque

Les bénévoles de la bibliothèque vous ouvrent les portes à l'étage de la salle communale le mardi de 17h00 à 18h00 et le samedi de 14h00 à 15h00.
La bibliothèque est ouverte à tous, n'hésitez pas !

La bibliothèque de Goulien est en lien avec la bibliothèque du Finistère ce qui lui permet d'obtenir de nouveaux ouvrages en prêt, par le biais du BIBLIOBUS, 2 à 3 fois par an.

Vous y trouverez des ouvrages concernant la Bretagne (romans et documentaires), des romans jeunes, première lecture et albums enfants, des policiers, des biographies, des romans en tous genre (terroir, fiction, anticipation, classique…) - certains spécialement imprimés en gros caractère pour un confort de lecture, des BD : Astérix, Tintin, Titeuf, Cédric, Lucky Luke, Largowinch, XIII et bien d'autres encore, des documentaires...

Goulien.Net

Le club, fraichement créé, attire toujours beaucoup de passionnés ou novices de l'informatique et de l'Internet. Une salle, plus spacieuse, a été mise en place, à l'automne dernier, à l'étage de la Maison du Vent.

Fin 2011, pas moins de 87 adhérents étaient enregistrés : de Goulien, bien sûr, mais aussi des communes du Cap Sizun et même de pays de Douarnenez !

Les cours ont lieu les mardi, mercredi, vendredi et samedi après-midi. Tous ces cours sont donnés par des bénévoles ce qui permet à l'association d'investir un minimum : un nouvel ordinateur et une imprimante ont été acquises pour permettre d'ouvrir, aux heures de permanences, un cyber espace.

Pour tous renseignements, vous pouvez vous rendre sur place
ou contacter la mairie au 02.98.70.06.04.

Goulien Sports - "la Galère"

Au début de la saison Goulien Sports avait pour objectifs le maintien et le retour à un esprit club perdu depuis quelques années.

Le deuxième objectif a été atteint. La mentalité des licenciés est excellente et l'état d'esprit exemplaire. Le premier objectif, quant à lui est loin du résultat escompté et le club galère depuis le début de saison. Le départ en fin de saison dernière de toute la ligne d'attaque vers d'autres clubs est l'une des raisons mais pas la seule. En effet depuis le début du championnat les blessures s'accumulent et l'infirmerie compte jusqu'à 15 blessés dont une bonne partie de titulaires de l'équipe A. La situation devrait revenir à la normale à la poule retour, début février. Nous allons ainsi retrouver notre sérénité et avec l'état d'esprit actuel atteindre l'objectif fixé.

A tous les blessés bon rétablissement,
au club bon courage
et à tout le monde Bloavez Mad

Le Président
Claude L'HELGOUALC'H

Cap Sizun Cyclisme

Le 11 septembre 2011, sous un beau soleil, Goulien renouait avec les courses cyclistes après 43 ans de diète.

Un beau succès, une belle animation populaire, ce qui encourage la commune à reconduire cette manifestation. Le rendez-vous 2012 est fixé au 9 septembre.

En plus, cerise sur le gâteau, notons le magnifique doublé de Cap Sizun Cyclisme en pupilles avec Tom Marzin (1er) et Louise Moullec (2ème), tous deux promis à un bel avenir dans ce sport. De bonnes places également des Capistes dans les autres épreuves : Bastien Leguillou (6è - Poussins), Antoine Ansquer (7è - Benjamins), Julien Lemanchec (10è - Minimes) et Serge Carval (7è - Sénior).

MERCI à la municipalité pour son adhésion immédiate au projet et à son aide à la réalisation de celui-ci, MERCI à l'ensemble des bénévoles pour leur disponibilité, leur bonne humeur, MERCI aux crêpières qui n'ont rien vu de la course mais qui ont gardé le sourire et enfin MERCI aux annonceurs, commerçants et artisans de Goulien et d'ailleurs pour leur générosité qui a permis de nombreux lots et une belle tombola.

Rendez-vous le 9 septembre 2012 !

INFOS DIVERSES

Le recensement

Cette année, vous allez être recensé

Le dernier recensement de la commune a eu lieu en 2007. Nous étions alors 416 habitants (50,7% d'hommes et 49,3% de femmes). Côté logement, 293 habitations avaient été enregistrées dont 187 résidences principales.

Depuis 2007, le lotissement de Menez Bihan a vu le jour avec de jeunes couples et des enfants. Des constructions neuves ou rénovations d'habitations, des acquisitions de maisons… la démographie a forcément changé.

C'est ce que nous dira ce nouveau recensement.

Arlette Le Roux, recruté en tant qu'agent recenseur, déposera chez chacun de vous, à partir du 19 janvier, les questionnaires INSEE qu'il vous faudra compléter.

Votre participation est essentielle pour connaitre précisément l'état démographique de la commune, pour que la municipalité puisse ensuite envisager de nouveaux projets d'équipement adaptés au mieux aux habitants de la commune..

La journée de l'Arbre

En 2011, 8 enfants de la commune ont eu 10 ans. Et, comme le veut la tradition, la commune, en lien avec la Communauté de Communes du Cap Sizun, leur a remis le plant de leur choix à planter dans leur jardin.

Prunier, poirier, pommier, chêne ou encore palmier ont fait le bonheur de Chloé, Tiphaine, Sina, Teddy, Nicolas, Lilas, Sébastien et Alice.

Cette remise s'est achevé autour du pot de l'amitié avec leurs parents et la municipalité.

Le Noël des enfants

Une nouvelle fois, le Père Noël a fait le déplacement jusqu'à Goulien pour le plus grand bonheur des petits et des grands. Il a fait une distribution de friandises et d'œufs surprises à près de 50 enfants.

Après la diffusion du film d'animations RIO, le traditionnel goûter a ravi tout le monde : clémentines, chocolat chaud, pains au chocolat…

A VOUS DE JOUER !

Charade 1 :

Mon 1er Souvent, on en fait beaucoup pour pas grand chose
Mon 2ème Mieux vaut le donner que le perdre
Mon 3ème Préparant l'avenir

Mon tout Il faudra y passer, un par un

Charade 2 :

Mon 1er Ce fut le bout du chemin pour le Duc de Guise
Mon 2ème Comme Victoire
Mon 3ème Les anglais le mettent souvent avant de dire un mot,
Mon 4ème C'est bon, pour nous

Mon tout Happy new year, comme on dit chez nous

Question :

Goulien comptait 416 habitants lors du dernier recensement. Mais quelle a été la population maximale de la commune ?
1-956 h en 1825
2-1185 h en 1906
3- 982 h en 1931

Solutions du n° précédent :

Question 1 :

Situé dans la réserve, Kastell ar roc'h est le point culminant de la côte de Goulien.
Que trouve-t-on à son sommet ?
2- des vestiges d'une tour de guet (voir article page 9)

Question 2 :

Les stèles gauloises situées dans l'enclos de l'église datent de :
1- 500 ans avant J-C

Question 3 :

Les impôts locaux rapportent à la commune de Goulien :
1- 98 000 €

Question 4 :

Le captage d'eau de Lannourec a été créé en :
2- 1967

N'hésitez pas à nous proposer des jeux !

INFOS PRATIQUES

Horaires de la mairie : 02 98 70 06 04

Du lundi au vendredi
9h00/12h00 13h45/17h00
Fermé le mercredi après-midi et le samedi

Horaires de la poste - Point I : 02 98 70 22 42

Du lundi au vendredi Levée du courrier à **14h30**
9h00/12h00 13h30/15h30
Le samedi Levée du courrier à **10h30**
9h00/11h00

Horaires de l'alimentation - Dépôt de pain :
02 98 70 11 42

Du lundi au samedi
7h30/13h00 17h00/20h00

Le dimanche et jours fériés
8h00/12h30

Les enveloppes pré timbrées, aux couleurs de Goulien, sont toujours disponibles à la vente à l'agence postale de Goulien, d'Audierne et des environs.

Les commerçants et artisans de la commune :

* Au bon Coin	Bar Tabac	Le Bourg	02 98 70 11 42
* Baby Antoinette	Alimentation / Dépôt de pain	Le Bourg	02 98 70 11 42
* Cap'Hélix	Ferme hélicicole	Bréharadec	02 98 70 25 83
* Delattre Franck	Infirmier DE	Le Bourg	06 79 08 18 55
* Donnart Daniel	Électricité/sanitaire/chauffage	Kervoën	02 98 70 12 38
* Ghislaine Coiffure	Coiffeuse à domicile	Rosvein	02 98 70 25 12
* Lison Cindy	Assistante maternelle	4 lot. Ar Parou	06 76 82 45 46
* Miossec-Devin Marie-Pierre	Infirmière DE	Le Bourg	06 23 24 15 52
* Pappe Jean-Pierre	JPP Chauffagiste	Pen Ar Menez	02 98 70 23 44
* Pascal Taxi	Taxi 7/7 24/24	Le Bourg	06 50 65 95 32

Retrouvez les bulletins de la commune et des infos sur l'ensemble des communes du Cap Sizun sur le site Internet www.audierne.info

Prochain bulletin prévu pour l'été 2012, n'hésitez pas à soumettre vos idées et articles !